

Il permanente

agli utenti: "Guai a chi ce la tocca"

ven-
enta
.an-
n si-
uta-
nu-
he a
io o
nno
qua-
ta e
pas-

CCHI



Fr3, troppi treni soppressi

restane
ertu-
stato
erte,
o un
indi
a do-
a fer-
indi-
37.

Anche questa mattina, come già accade da parecchi giorni, sono stati soppressi due treni della Fr3, alle 7,37 e alle 8,09, previsti alla stazione Ipogeo degli Ottavi. Dopo la grande propaganda per farci usare i mezzi pubblici per ridurre il livello dell'inquinamento nelle città, le ferrovie tolgono treni anziché aumentarli.

RITA BUCCI

ARCO

Risponde la redazione
Abbiamo chiesto spiegazioni alla Direzione regionale di Trenitalia, secondo cui i disservizi sono dovuti alla carenza di personale per malattia, in alcuni casi comunicata improvvisamente. Quando il numero delle assenze è elevato, nonostante l'impiego del personale di riserva, la soppressione improvvisa di alcuni treni si rende necessaria.

ettore responsabile: Mauro Muraour
- Chiuso in redazione alle 20,30

Mercoledì
26 gennaio 2005

1040 1034

Il piacere è tutto mio.

Upsilon



MENO ATMOSFERICO:
SCALDIZZATORE IN REGALO OPPURE
10.000,00 DI SUPERVALUTAZIONE
IN CASO DI USATO. ANCHE QUELLO DA ROTTAMARE.
12.000,00 IN 48 MESI A TASSO ZERO.

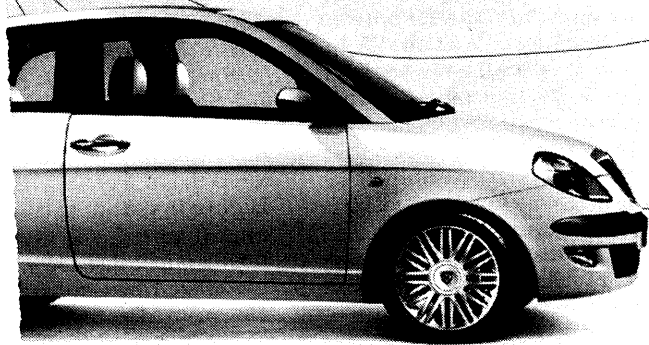

1 Viale Manzoni, 67 - Tel. 06 80.30.360

